MERCI DE RESPECTER LES MESURES DE BIOSECURITE EN VIGUEUR
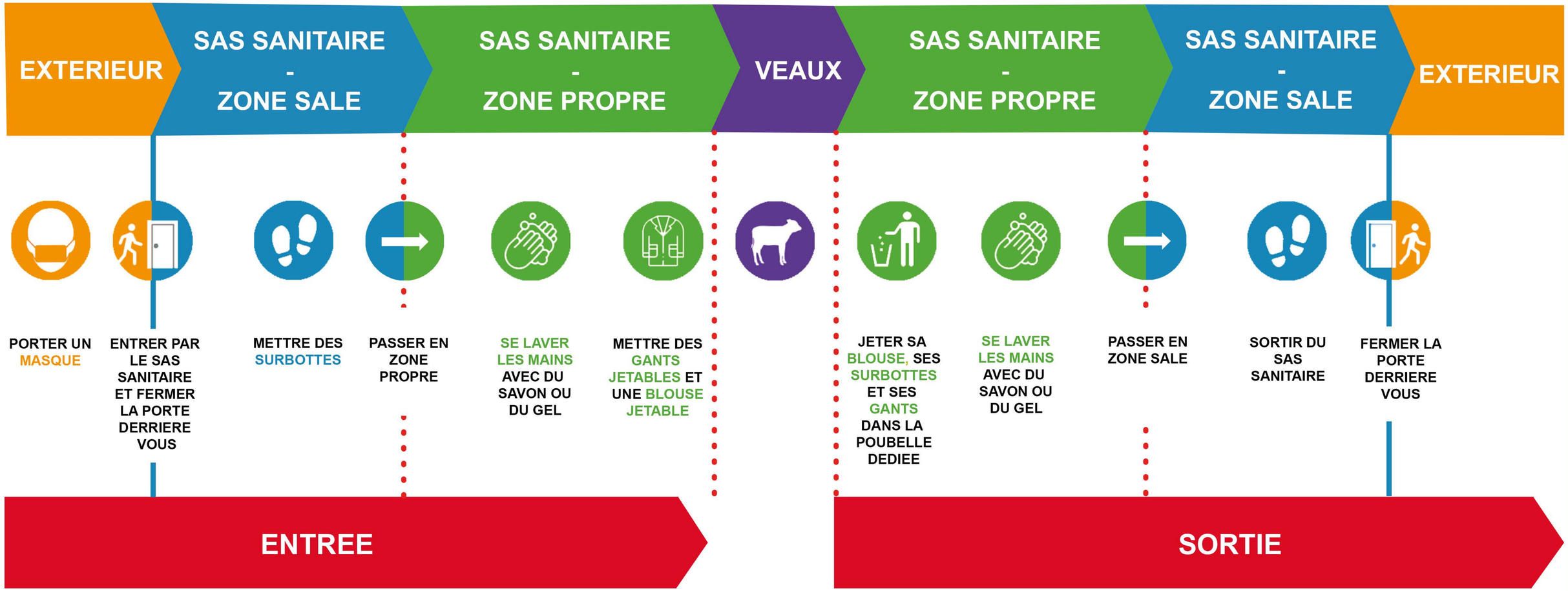
VOUS POUVEZ FAIRE LA DIFFERENCE